Histoire de faire le zèbre

Paroles et musique : Anny et Jean-Marc Versini

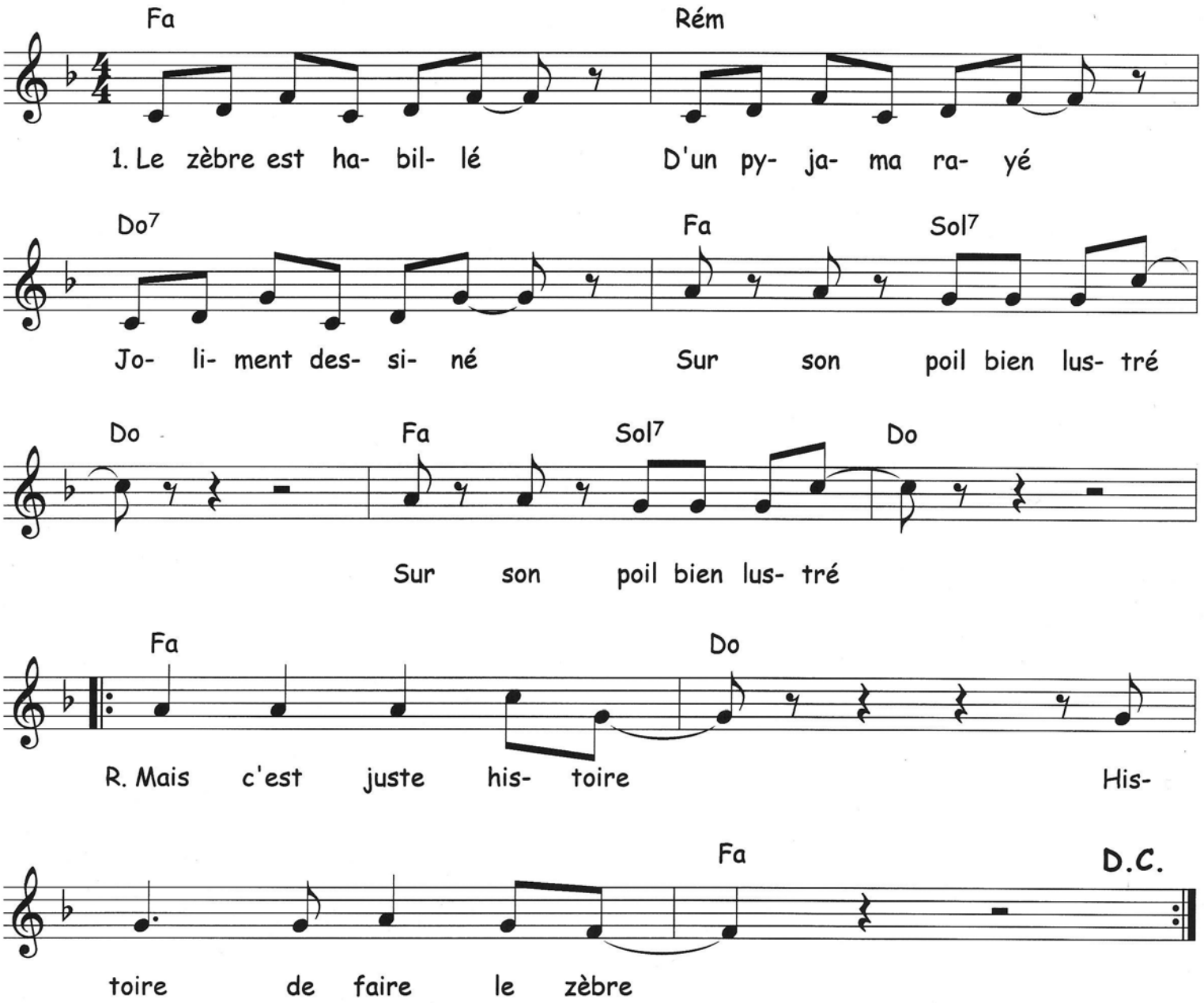

Chanson extraite du CD “Animaux Zozos Vol.1 / Anny et Jean-Marc Versini” - MAR445607 - 3760237050069
Copyright : Marmottes Productions / Anny et Jean-Marc Versini - www.versini.com