Le Jardin de la Grand'tante

Auteur : André Theuriet
Compositeurs : Anny et Jean-Marc Versini

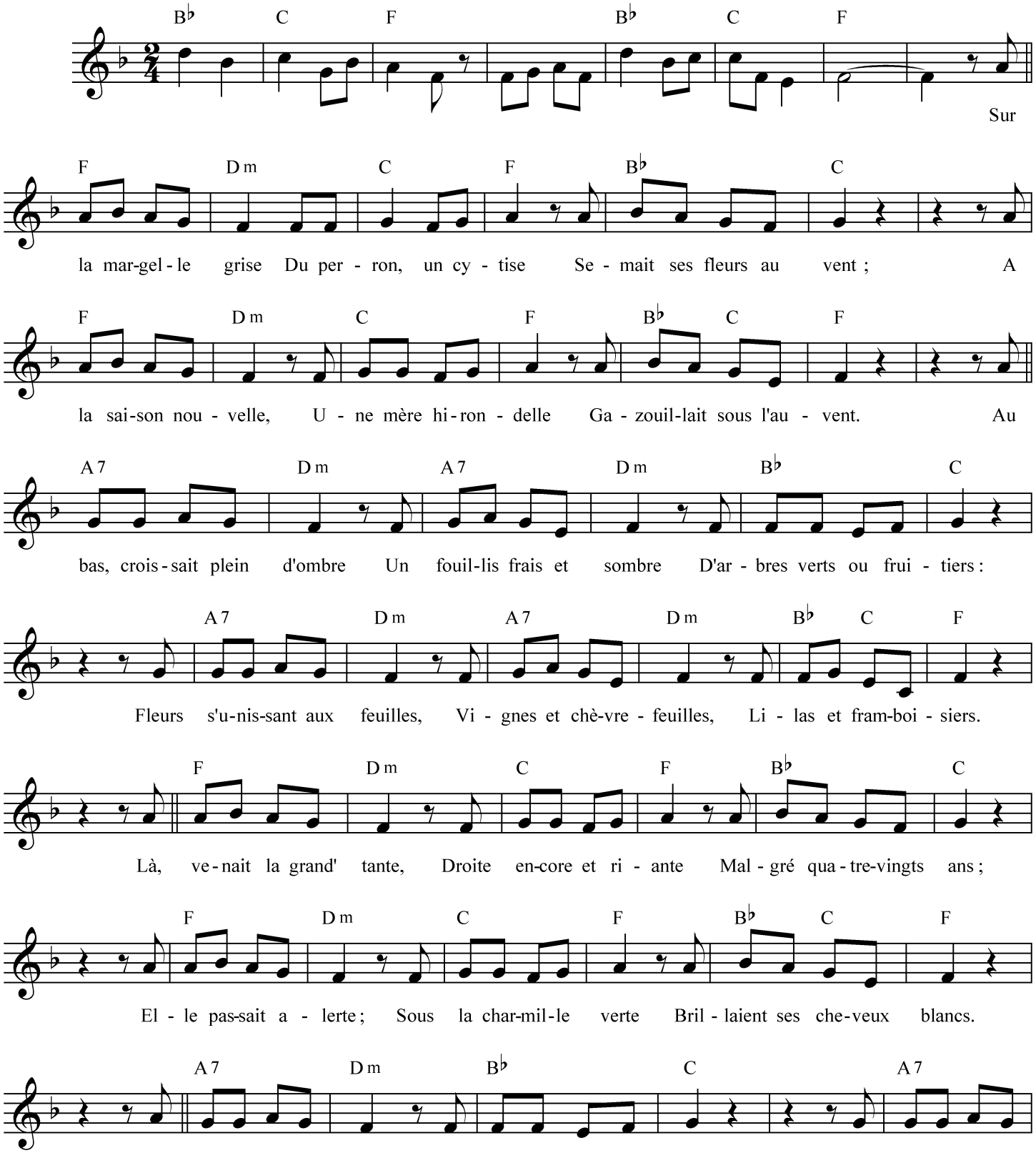

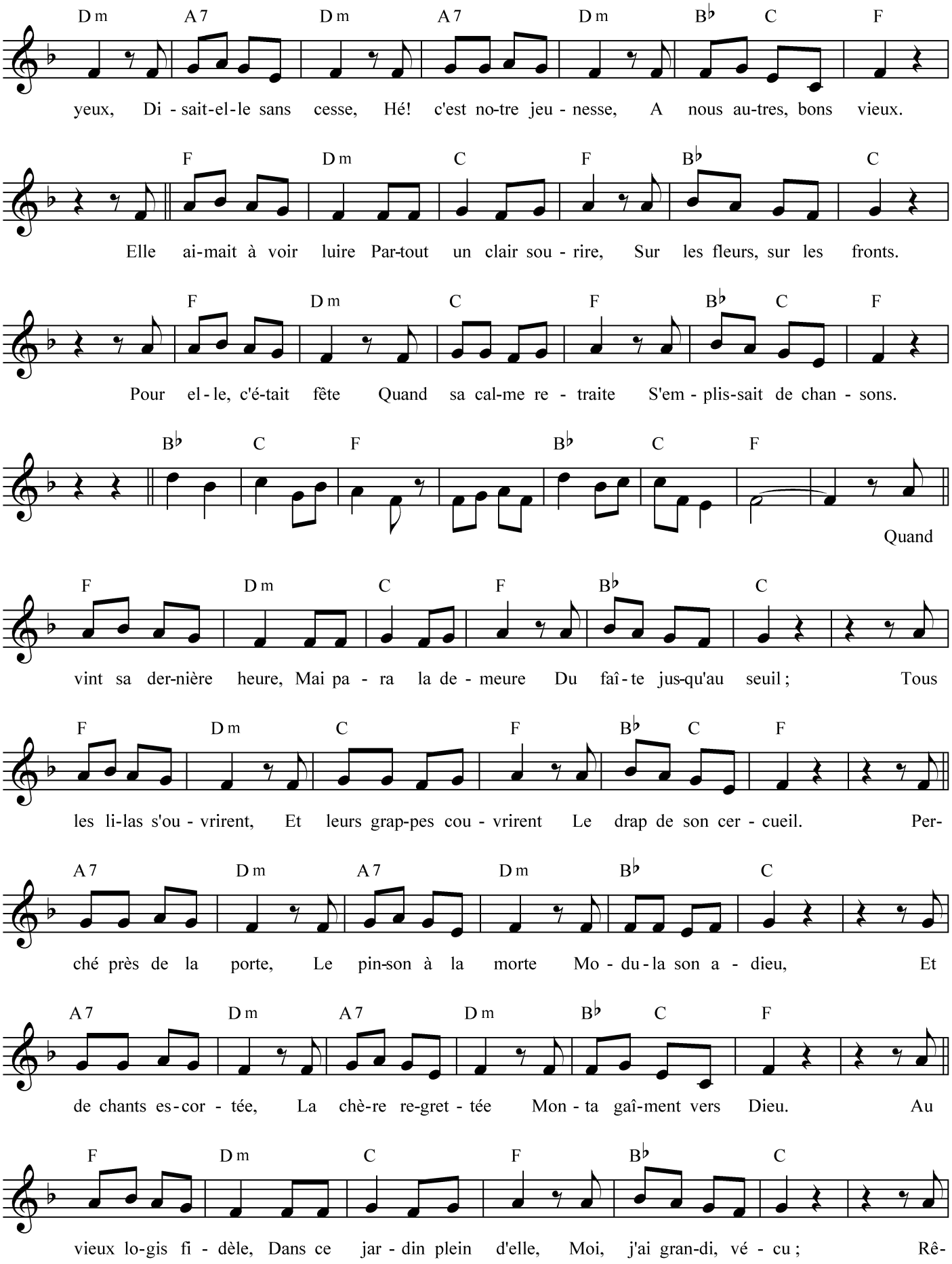
D m A 7 D m A 7 D m B♭ C F
yeux, Di - sait-el-le sans cesse, Hé! c'est no-tre jeu - nesse, A nous au-tres, bons vieux.
F D m C F B♭ C
Elle ai-mait à voir luire Par-tout un clair sou - rire, Sur les fleurs, sur les fronts.
F D m C F B♭ C F
Pour el - le, c'é-tait fête Quand sa cal-me re - traite S'em - plis-sait de chan - sons.
B♭ C F B♭ C F
Quand
F D m C F B♭ C
vint sa der-nière heure, Mai pa - ra la de - meure Du faî - te jus-qu'au seuil ; Tous
F D m C F B♭ C F
les li-las s'ou - vrirent, Et leurs grap-pes cou - vrirent Le drap de son cer - cueil. Per-
A 7 D m A 7 D m B♭ C
ché près de la porte, Le pin-son à la morte Mo - du - la son a - dieu, Et
A 7 D m A 7 D m B♭ C F
de chants es - cor - tée, La chè-re re-gret - tée Mon - ta gaî-ment vers Dieu. Au
F D m C F B♭ C
vieux lo-gis fi - dèle, Dans ce jar - din plein d'elle, Moi, j'ai gran-di, vé - cu ; Rê-

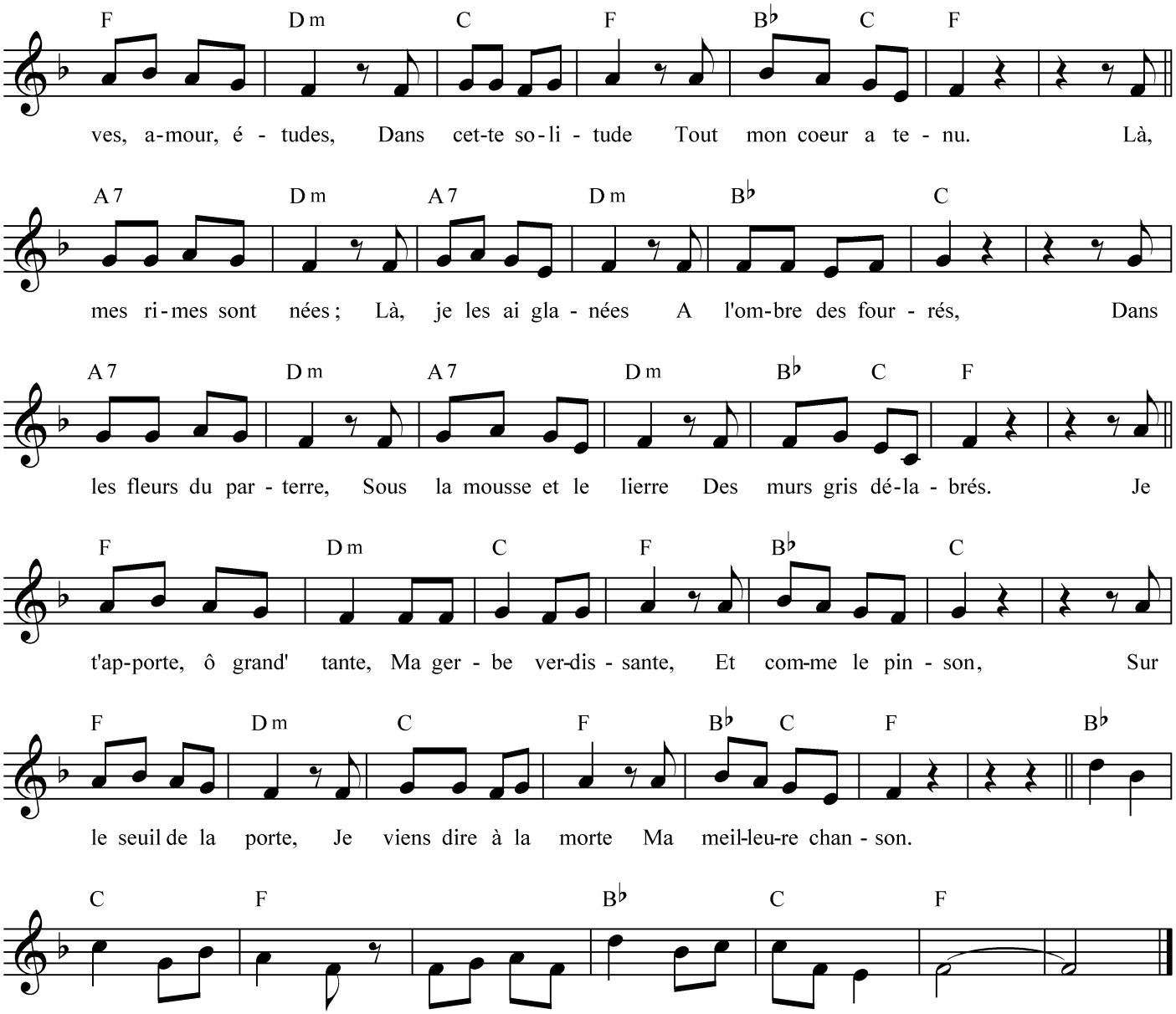

Chanson extraite du CD “Chansons Rustiques - André Theuriet chanté par Anny et Jean-Marc Versini”
Référence MAR 445615 - ISBN 3760237050229 - Disponible sur **www.versini.com**
Copyright : Marmottes Productions / Anny et Jean-Marc Versini