Le Merle

Auteur : André Theuriet
Compositeurs : Anny et Jean-Marc Versini

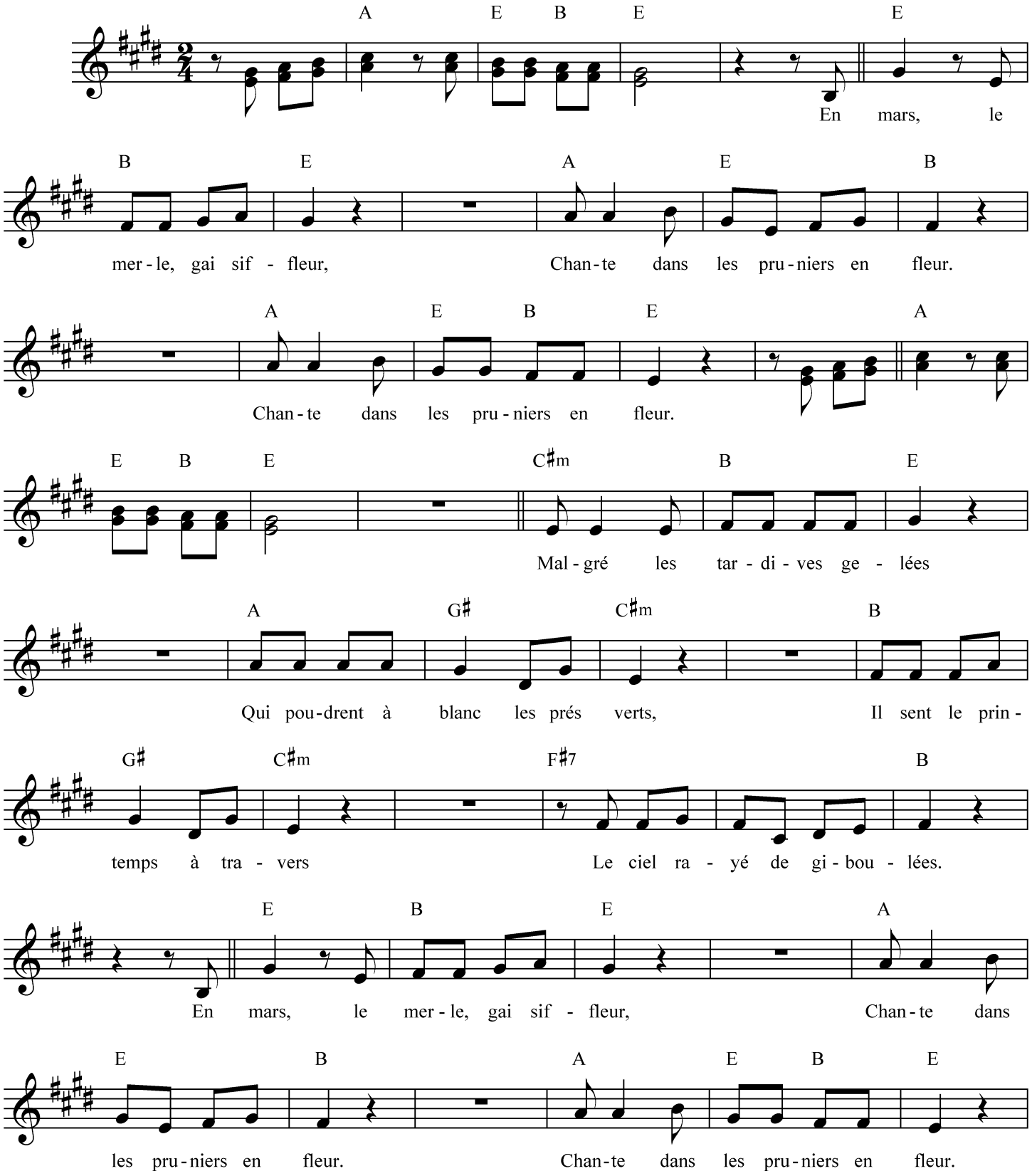

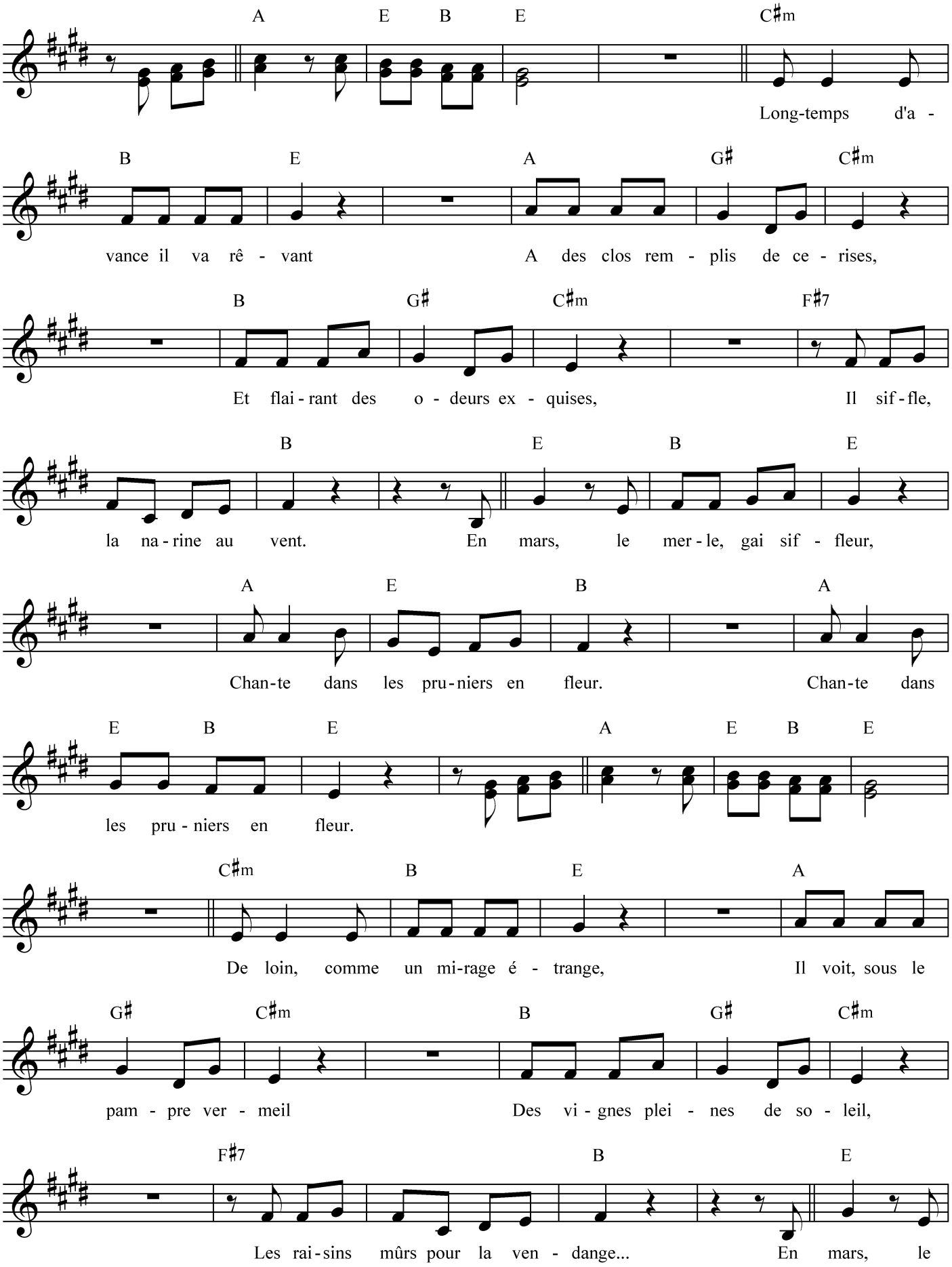
A E B E C♯m
Long-temps d'a -
B E A G♯ C♯m
vance il va rê - vant A des clos rem - plis de ce - rises,
B G♯ C♯m F♯7
Et flai - rant des o - deurs ex - quises, Il sif - fle,
B E B E
la na - rine au vent. En mars, le mer - le, gai sif - fleur,
A E B A
Chan-te dans les pru-niers en fleur. Chan-te dans
E B E A E B E
les pru - niers en fleur.
C♯m B E A
De loin, comme un mi-rage é - trange, Il voit, sous le
G♯ C♯m B G♯ C♯m
pam - pre ver - meil Des vi - gnes plei - nes de so - leil,
F♯7 B E
Les rai-sins mûrs pour la ven - dange... En mars, le

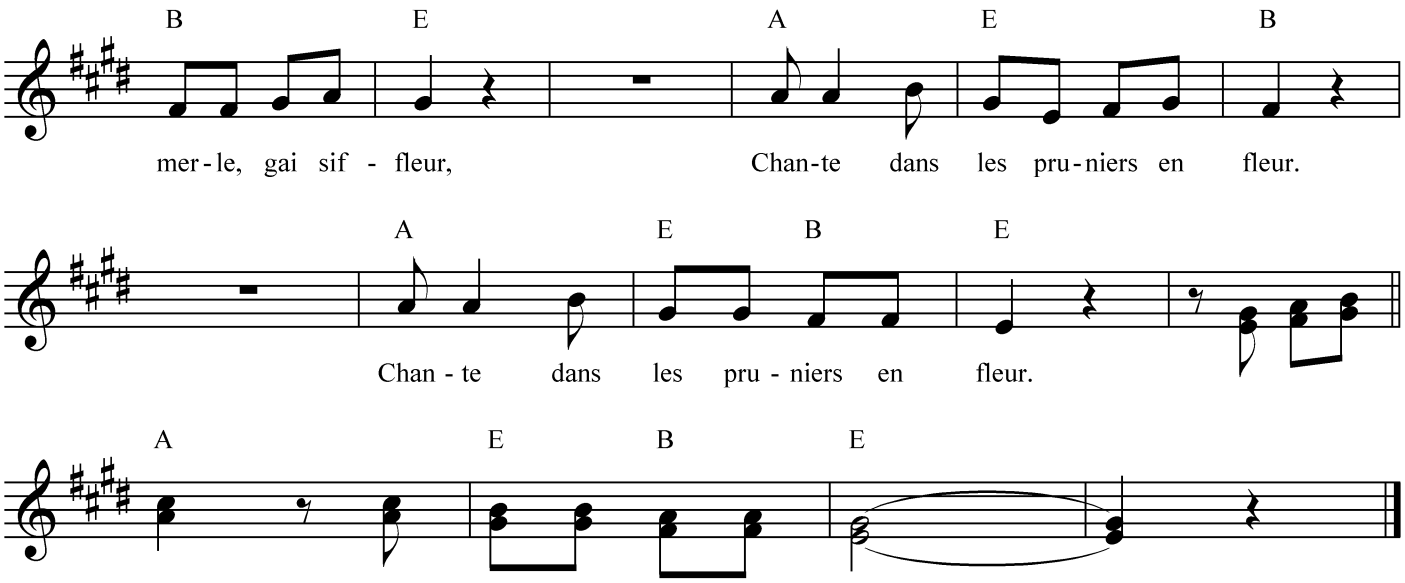

Chanson extraite du CD “Chansons Rustiques - André Theuriet chanté par Anny et Jean-Marc Versini”
Référence MAR 445615 - ISBN 3760237050229 - Disponible sur **www.versini.com**
Copyright : Marmottes Productions / Anny et Jean-Marc Versini