Un bouquet de ballons

Paroles et musique : Anny et Jean-Marc Versini

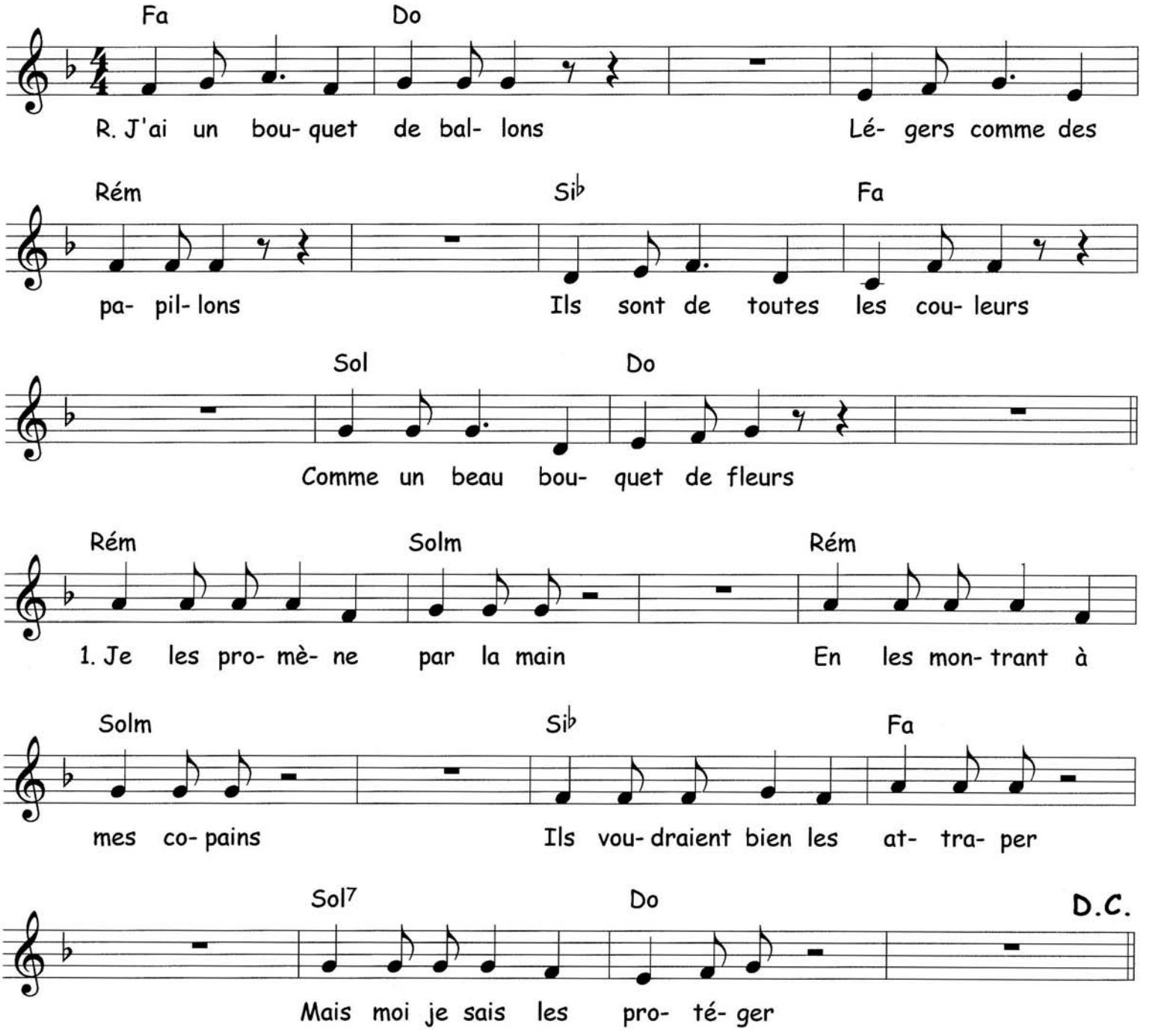

Chanson extraite du CD
"*Les Chansons de la Marmotte - Vol.3 Un bouquet de ballons* - Anny et Jean-Marc Versini"
Référence MAR 445571 - Disponible sur **www.versini.com**
Copyright Marmottes Productions / Anny et Jean-Marc Versini