La pendule de Grand-mère

Paroles et musique : Anny Versini

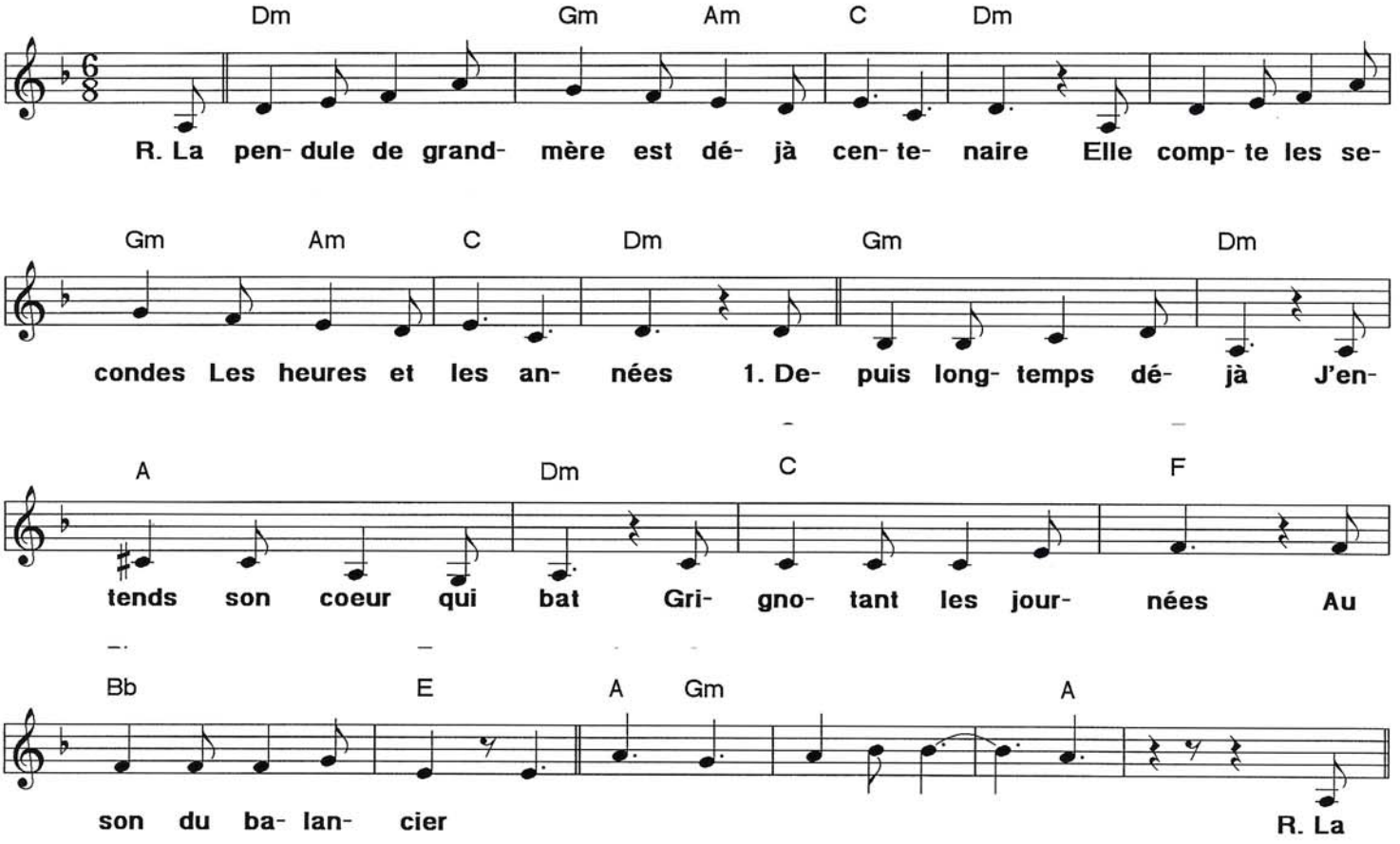

Chanson extraite du CD "*L'école en chansons* - Anny et Jean-Marc Versni"
Référence : MAR 445533 - Disponible sur **www.versini.com**
Copyright : Marmottes Productions / Anny etJean-Marc Versini