Mon doudou est très doux

Paroles et musique : Anny et Jean-Marc Versini

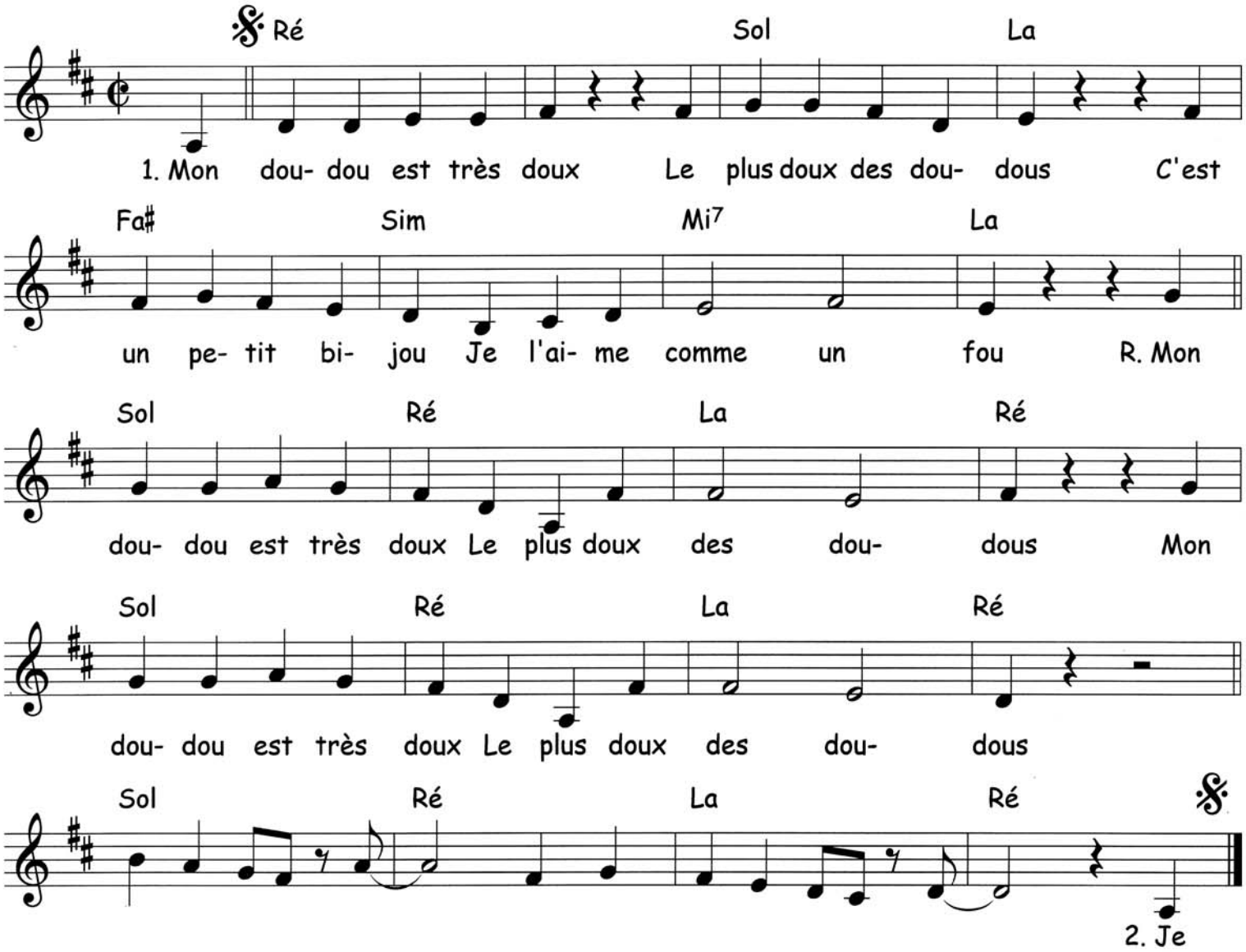

Chanson extraite du CD
"Les Berceuses de la Marmottes Vol.2 Le Do fait son dodo - Anny et Jean-Marc Versini"
Référence MAR 445594 - Disponible sur **www.versini.com**
Copyright : Marmottes Productions / Anny et Jean-Marc Versini