Monsieur le facteur

Paroles et musique : Anny et Jean-Marc Versini

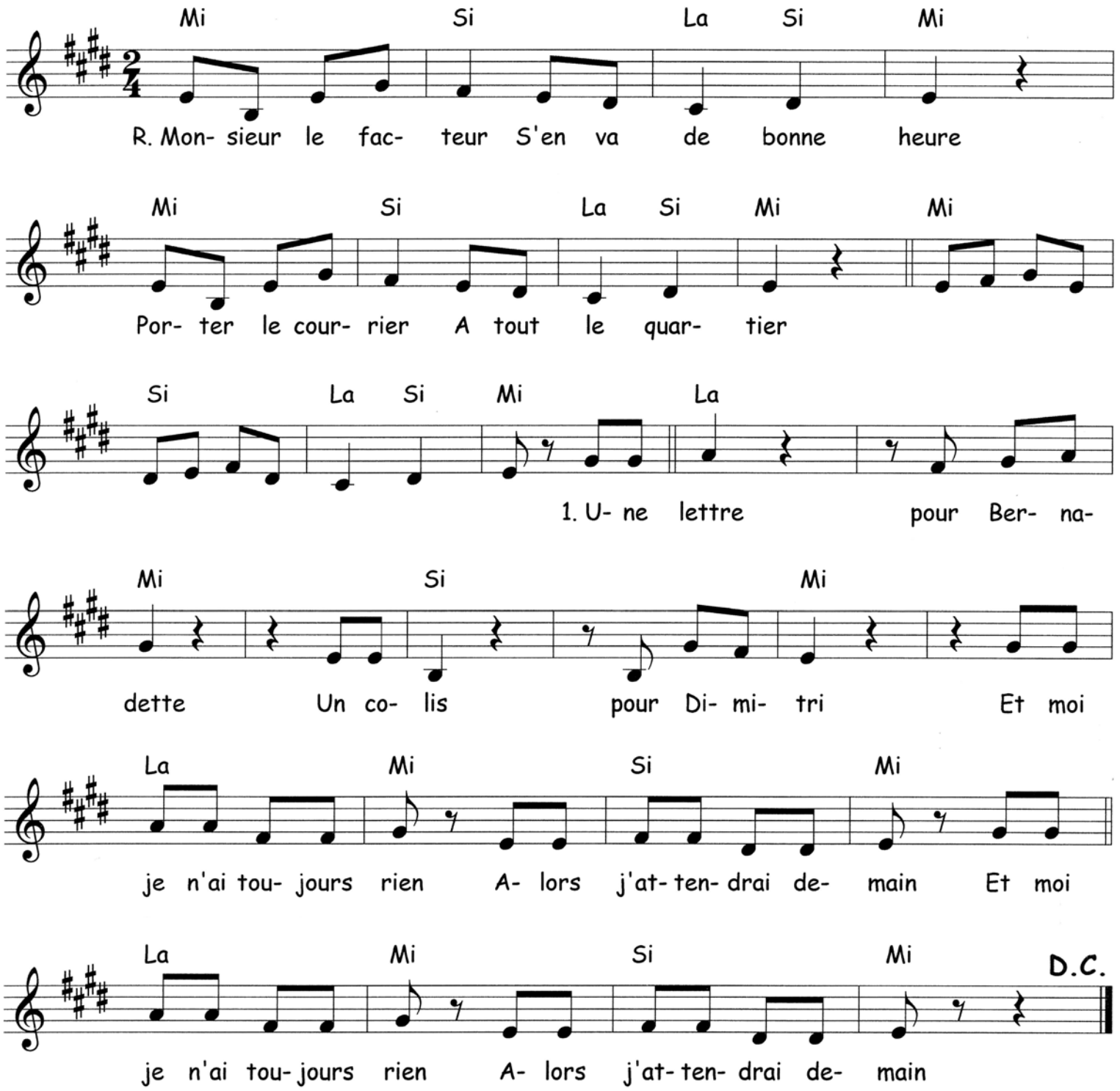

Chanson extraite du CD "*Les Comptines de la Marmotte Vol.2 - Une souris rose* - Anny et Jean-Marc Versini"
Référence MAR 445590 - Disponible sur **www.versini.com**
Copyright : Marmottes Productions / Anny et Jean-Marc Versini