La Belette entrée dans un Grenier

Extrait du CD "Les fables de La Fontaine en chansons - Vol.2"
Réf : MAR 445603 - disponible sur www.versini.com

Paroles : Jean de La Fontaine
Musique : Anny et Jean-Marc Versini

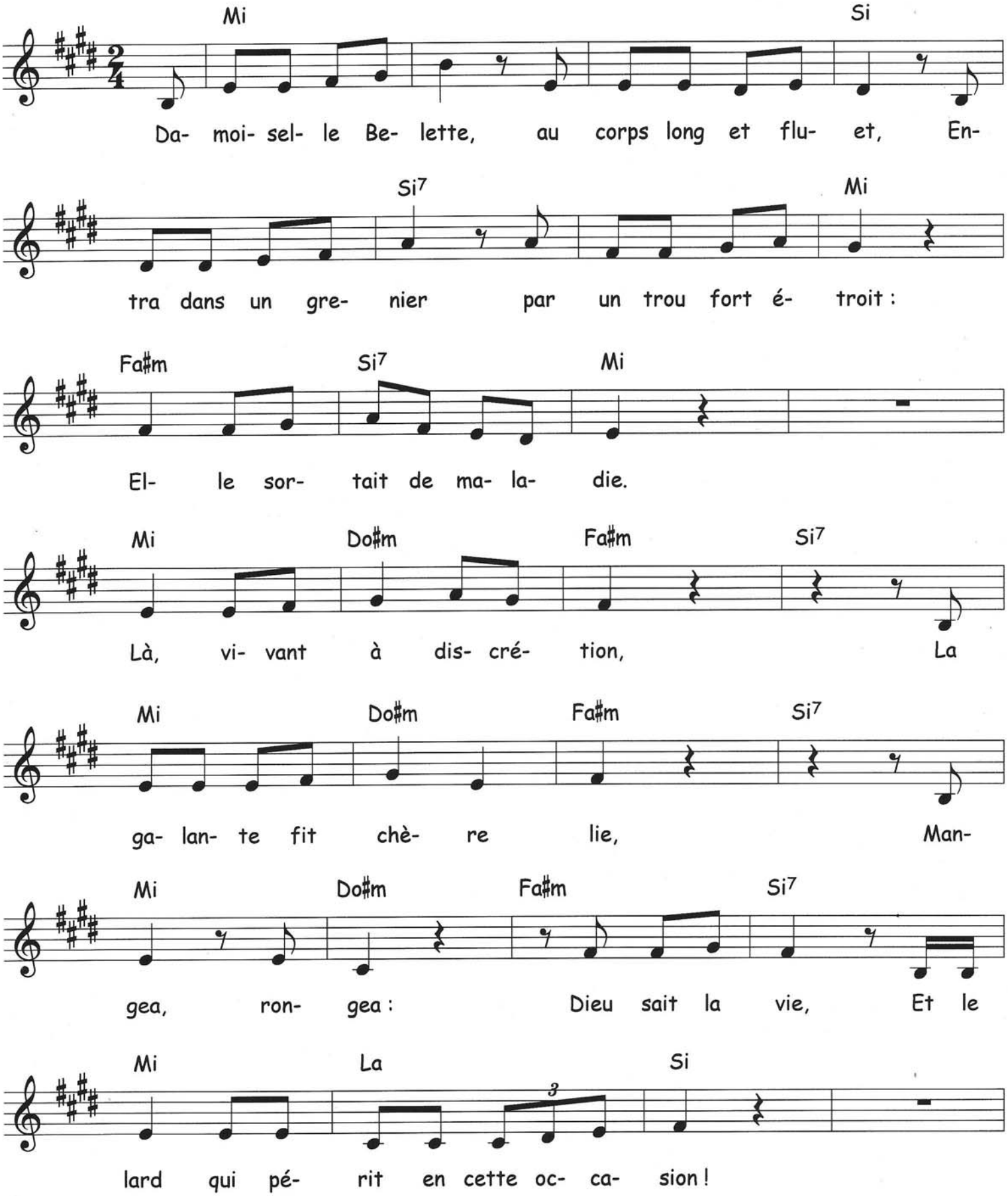

Ⓟet©Marmottes 2012 - Anny et Jean-Marc Versini

La Belette entrée dans un Grenier (2)

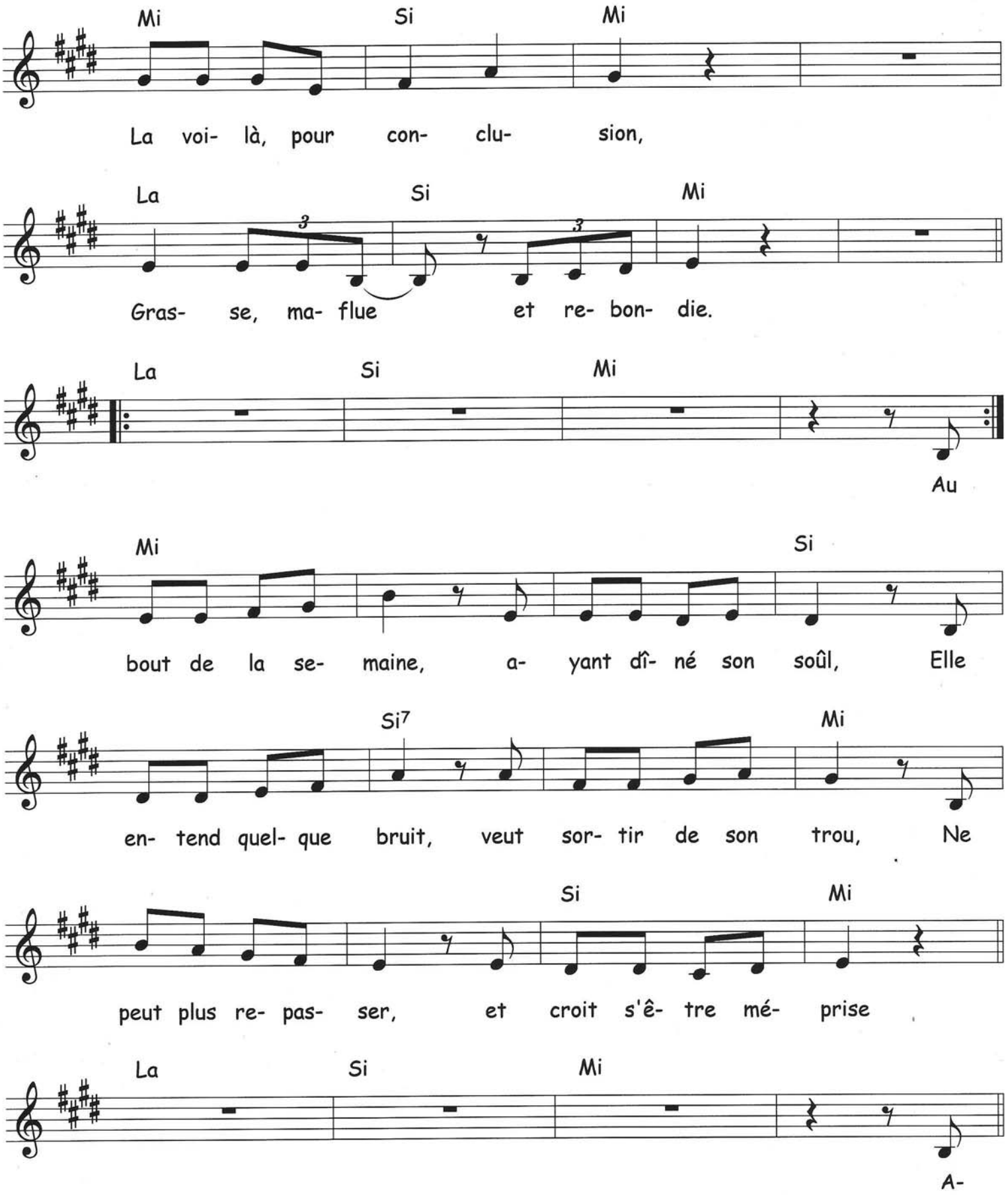

La Belette entrée dans un Grenier (3)

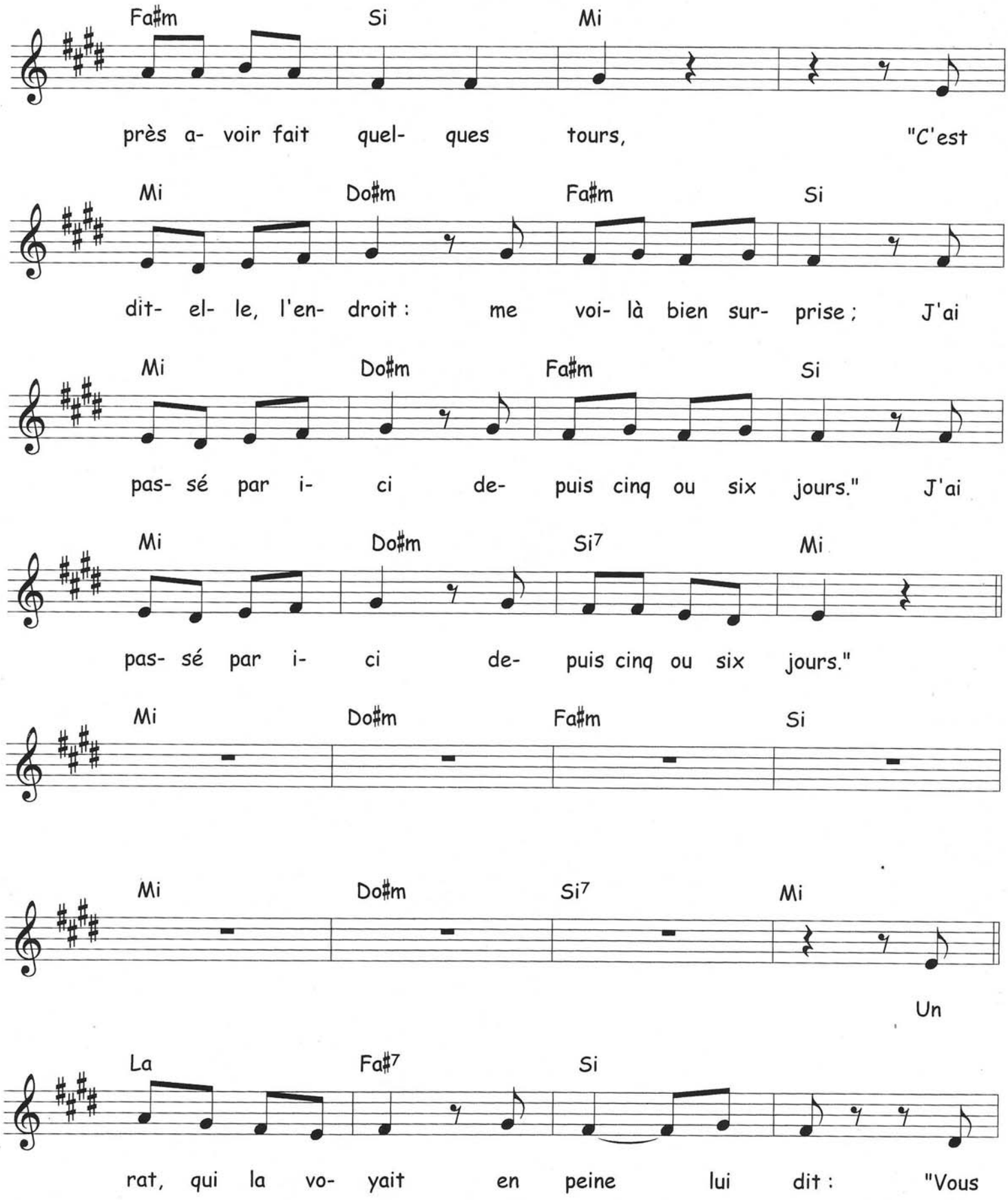
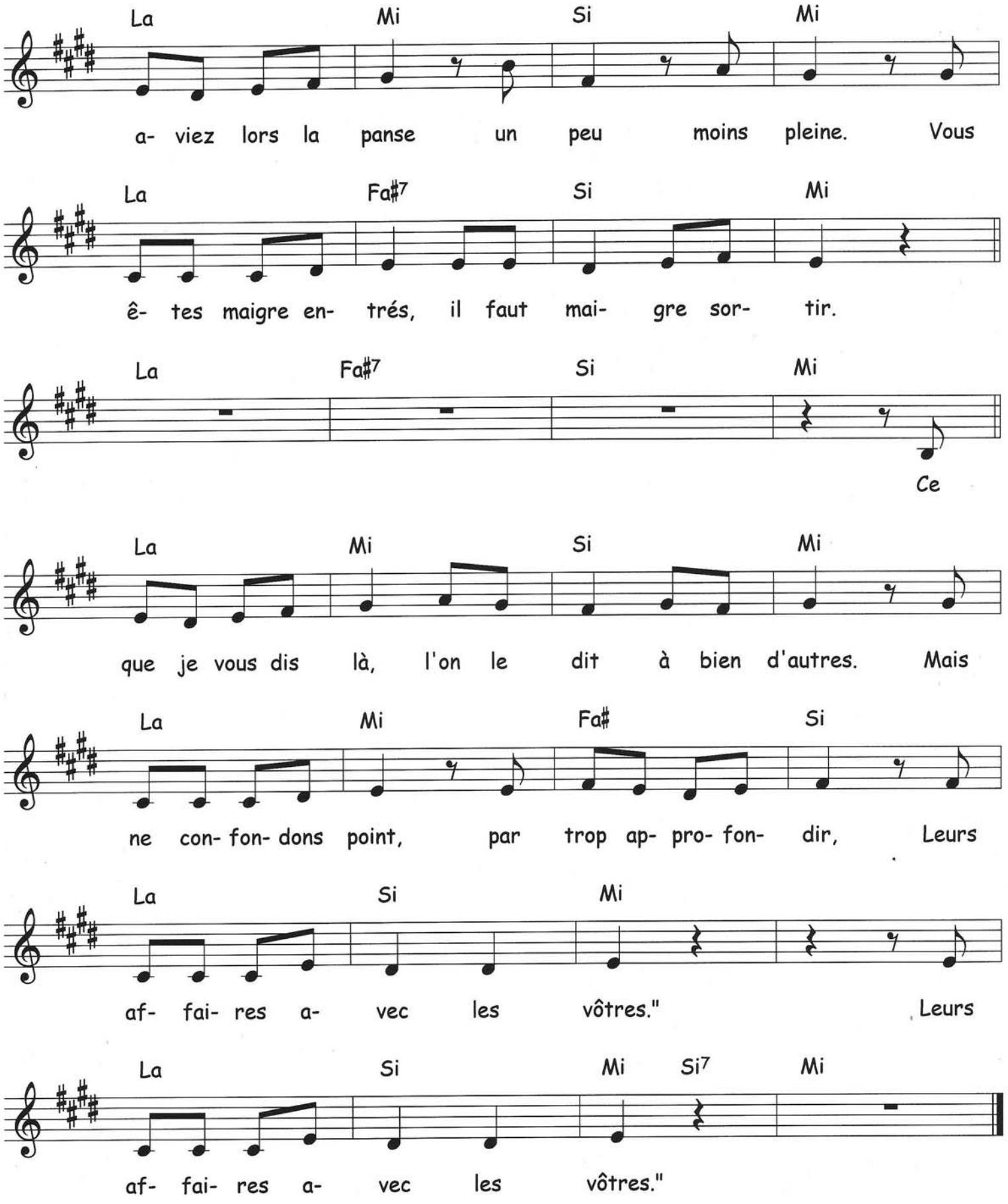
La Belette entrée dans un Grenier (4)